

CÓMO ACCEDER A LA PLATAFORMA TRANSFERENCIA DIGITAL

● ¡Hola, bienvenido y bienvenida a la Plataforma de GEOTEC!

Estamos muy contentos de recibirte en nuestra plataforma de capacitación.

A través de herramienta podrás acceder a los cursos, revisar las preguntas frecuentes y hacer crecer tus conocimientos.

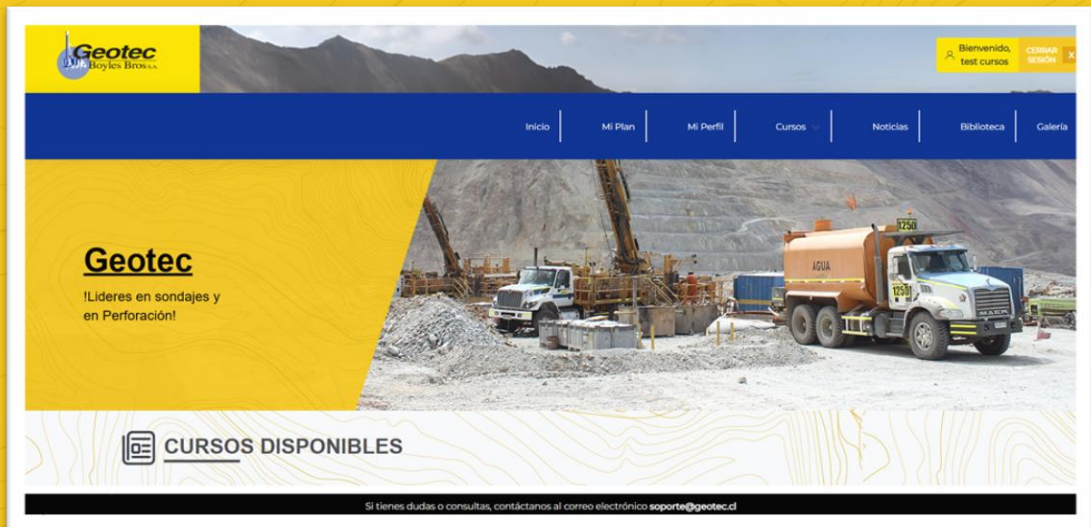

● Para ir al sitio, ingresa al link: <https://www.geoteceduca.cl>

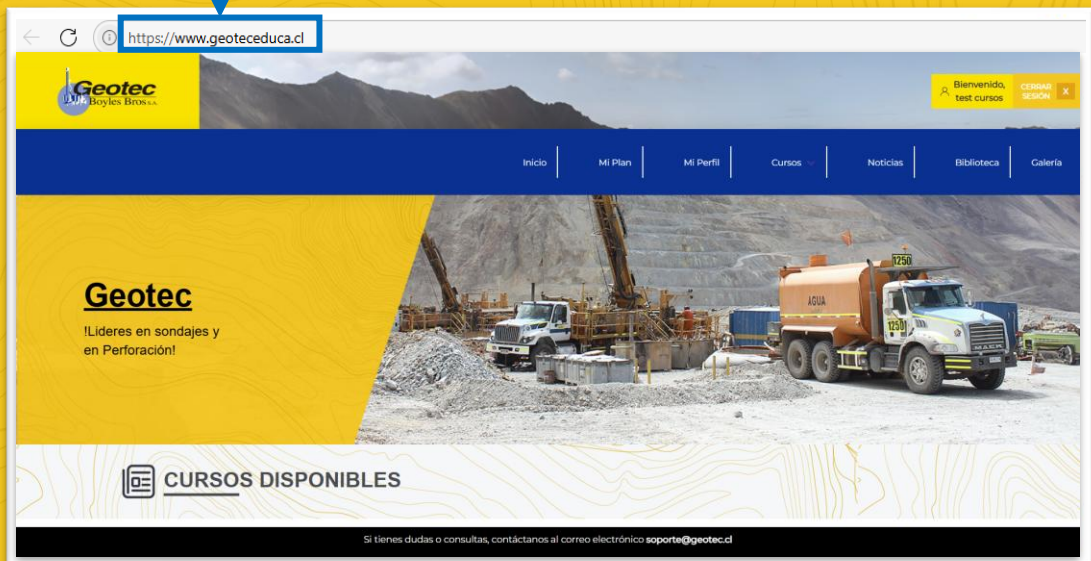

CÓMO ACCEDER A LA PLATAFORMA TRANSFERENCIA DIGITAL

Ésta es nuestra página web. Para acceder la plataforma de capacitación, presiona el botón **Ingresar**.

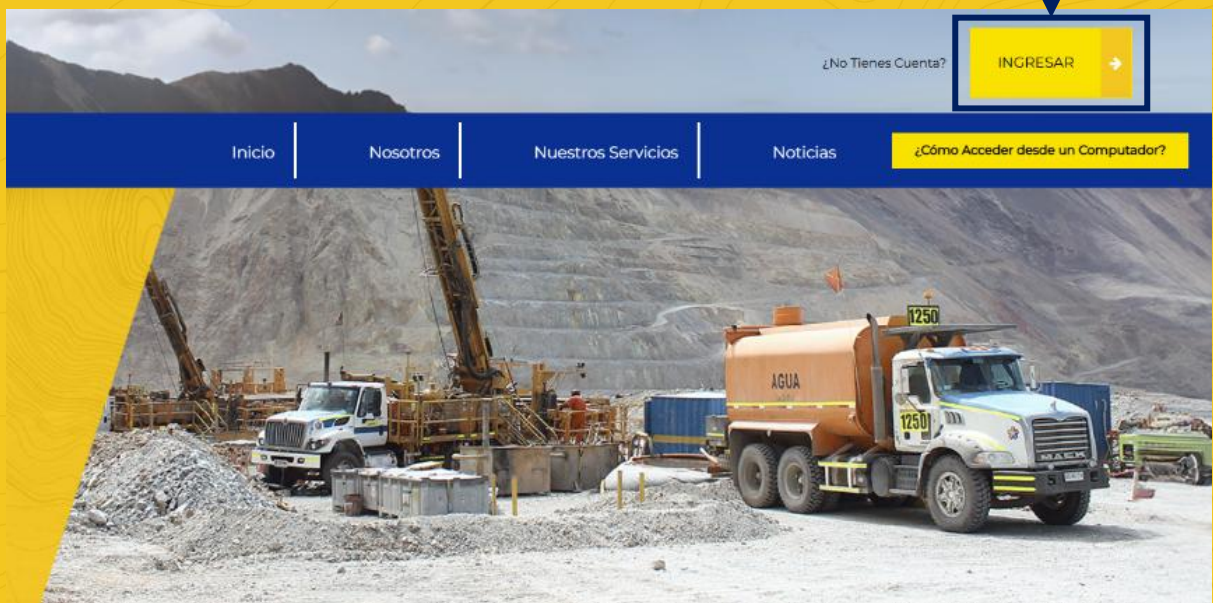

Geotec
Boyles Bros S.A

NACIONAL EXTRANJERO

Recuérdeme

Identificarse

Debes escribir tu RUT y tu contraseña (primeros 4 dígitos de tu RUT). Luego presiona el botón **Identificarse**.

CÓMO ACCEDER A LA PLATAFORMA TRANSFERENCIA DIGITAL

Al entrar, podrás acceder a los cursos e-learning disponibles, en la sección: **Mis Cursos Disponibles.**

Deberás seleccionar el curso que te corresponda realizar y luego presionar el botón: **Entrar:**

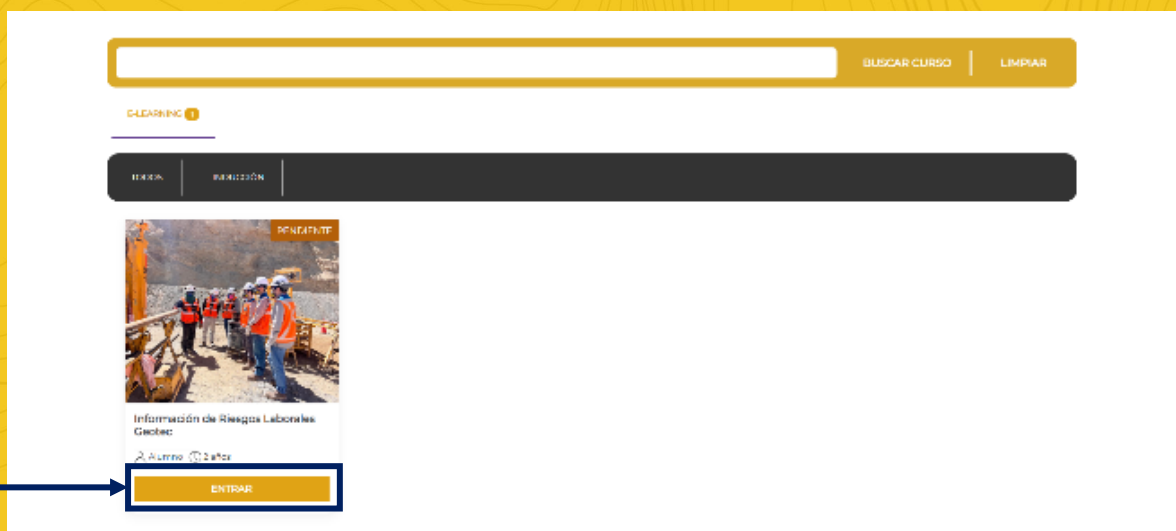

CÓMO ACCEDER A LA PLATAFORMA TRANSFERENCIA DIGITAL

Información de **Riesgos Laborales Geotec**

VOLVER A LA PORTADA

CATEGORÍA: Inducción

Descripción del Curso

En este curso revisaremos los temas más importantes relacionados con los riesgos laborales a los que estamos expuestos en Geotec y qué medidas de prevención aplicamos. Además, se realiza una presentación de la empresa, su visión y misión, así como su historia.

Objetivo General

Asegurar que todos los trabajadores de Geotec comprendan plenamente los riesgos laborales asociados a sus tareas y conozcan y apliquen las medidas preventivas para proteger su salud y seguridad.

ENTRAR (YA INSCRITO)

1 Para abrir el curso, debes presionar el botón **Entrar**.

2 Siempre tendrás la opción de volver, presionando el botón **Volver a la portada**.

- Una vez dentro del curso, deberás ir avanzando de acuerdo a la estructura de éste, de forma ordenada.

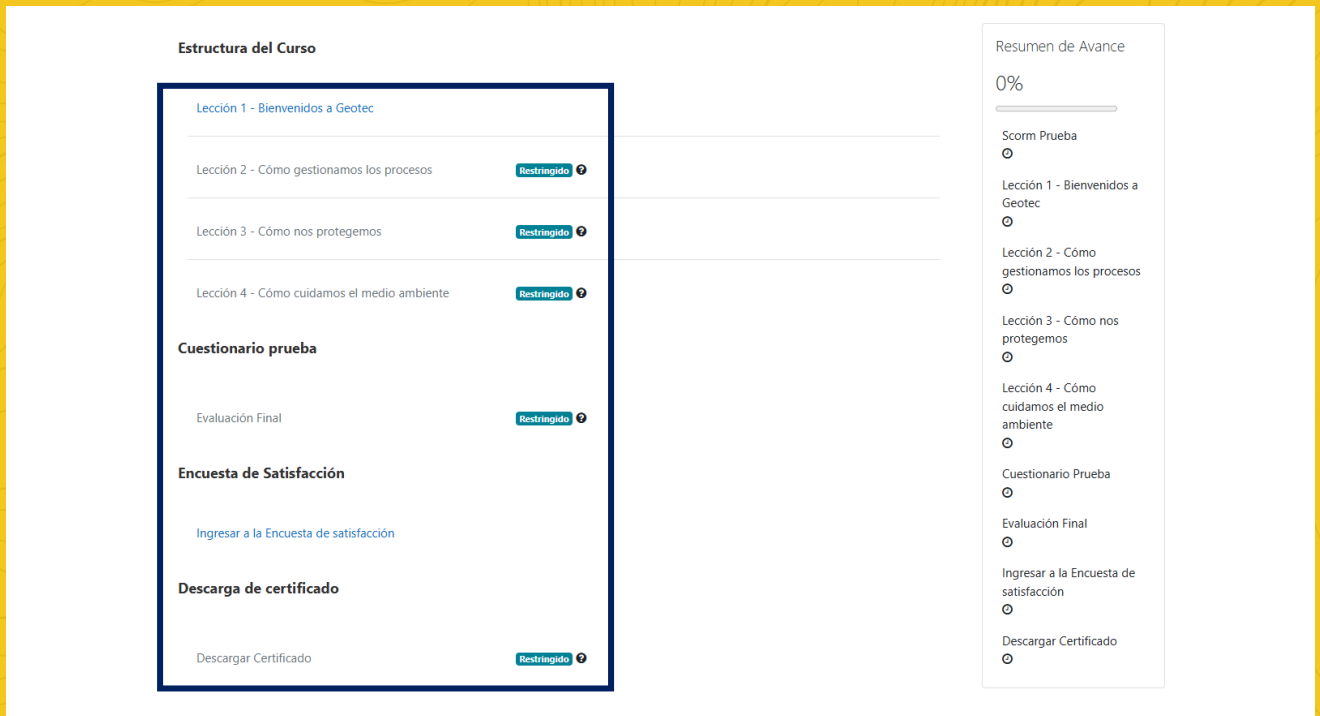

Estructura del Curso

- Lección 1 - Bienvenidos a Geotec
- Lección 2 - Cómo gestionamos los procesos **Restringido**
- Lección 3 - Cómo nos protegemos **Restringido**
- Lección 4 - Cómo cuidamos el medio ambiente **Restringido**

Cuestionario prueba

- Evaluación Final **Restringido**

Encuesta de Satisfacción

- [Ingresar a la Encuesta de satisfacción](#)

Descarga de certificado

- Descargar Certificado **Restringido**

Resumen de Avance

0%

- Scorm Prueba
- Lección 1 - Bienvenidos a Geotec
- Lección 2 - Cómo gestionamos los procesos
- Lección 3 - Cómo nos protegemos
- Lección 4 - Cómo cuidamos el medio ambiente
- Cuestionario Prueba
- Evaluación Final
- Ingresar a la Encuesta de satisfacción
- Descargar Certificado

CÓMO ACCEDER A LA PLATAFORMA TRANSFERENCIA DIGITAL

- Revisa las secciones que aparecen en pantalla:

Información de Riesgos Laborales Geotec.

SALIR DEL CURSO

3 Siempre tendrás la opción de salir del curso.

Estructura del Curso

Lección 1 - Bienvenidos a Geotec

Lección 2 - Cómo gestionamos los procesos

Lección 3 - Cómo nos protegemos

Lección 4 - Cómo cuidamos el medio ambiente

Cuestionario prueba

Evaluación Final

1 En el costado izquierdo verás la estructura del curso y sus secciones.

2 En el costado derecho podrás ir visualizando tu avance.

Resumen de Avance

0%

Scorm Prueba

○

Lección 1 - Bienvenidos a Geotec

○

Lección 2 - Cómo gestionamos los procesos

○

Lección 3 - Cómo nos protegemos

○

Lección 4 - Cómo cuidamos el medio ambiente

- Dentro de la lección, debes revisar los contenidos y resolver las actividades y evaluaciones. Podrás regresar al menú, presionando el botón: **Volver Atrás**.

Información de Riesgos Laborales Geotec.

VOLVER ATRÁS

SALIR DEL CURSO

Lección 1 - Bienvenidos a Geotec

CÓMO ACCEDER A LA PLATAFORMA TRANSFERENCIA DIGITAL

Después de estudiar los contenidos deberás realizar las evaluaciones, presionando el botón: **Intente resolver el cuestionario ahora.**

Información de Riesgos Laborales Geotec. VOLVER ATRÁS SALIR DEL CURSO

Evaluación Final

Por hacer: Recibir una calificación **Por hacer:** Recibir una calificación aprobatoria

Intentos permitidos: 3
Límite de tiempo: 1 hora
Método de calificación: Calificación más alta
Calificación para aprobar: 80,00 de 100,00

Intente resolver el cuestionario ahora

Contesta seleccionando las alternativas que consideres correctas:

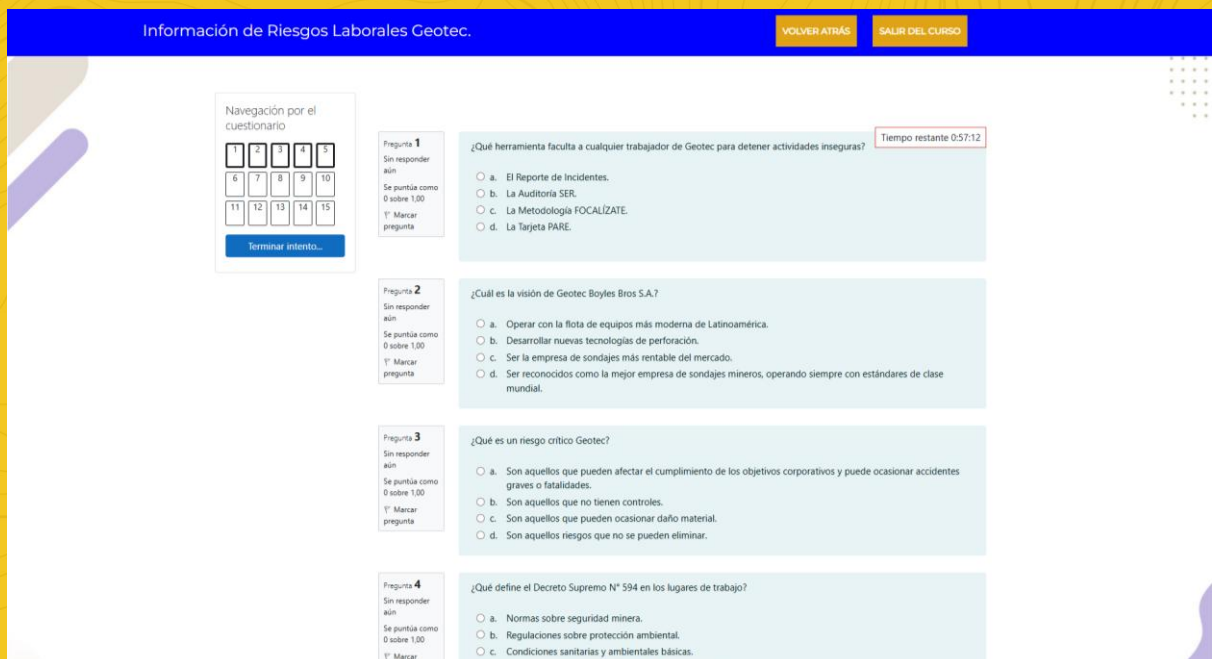

Información de Riesgos Laborales Geotec. VOLVER ATRÁS SALIR DEL CURSO

Navegación por el cuestionario

1	2	3	4	5
6	7	8	9	10
11	12	13	14	15

Terminar intento...

Pregunta 1
Sin responder aún
Se puntúa como 0 sobre 1,00
¡ Marcar pregunta

¿Qué herramienta faculta a cualquier trabajador de Geotec para detener actividades inseguras? Tiempo restante 05:12

- a. El Reporte de Incidentes.
- b. La Auditoría SER.
- c. La Metodología FOCALIZATE.
- d. La Tarjeta PARE.

Pregunta 2
Sin responder aún
Se puntúa como 0 sobre 1,00
¡ Marcar pregunta

¿Cuál es la visión de Geotec Boyles Bros S.A.?

- a. Operar con la flota de equipos más moderna de Latinoamérica.
- b. Desarrollar nuevas tecnologías de perforación.
- c. Ser la empresa de sondajes más rentable del mercado.
- d. Ser reconocidos como la mejor empresa de sondajes mineros, operando siempre con estándares de clase mundial.

Pregunta 3
Sin responder aún
Se puntúa como 0 sobre 1,00
¡ Marcar pregunta

¿Qué es un riesgo crítico Geotec?

- a. Son aquellos que pueden afectar el cumplimiento de los objetivos corporativos y puede ocasionar accidentes graves o fatalidades.
- b. Son aquellos que no tienen controles.
- c. Son aquellos que pueden ocasionar daño material.
- d. Son aquellos riesgos que no se pueden eliminar.

Pregunta 4
Sin responder aún
Se puntúa como 0 sobre 1,00
¡ Marcar pregunta

¿Qué define el Decreto Supremo N° 594 en los lugares de trabajo?

- a. Normas sobre seguridad minera.
- b. Regulaciones sobre protección ambiental.
- c. Condiciones sanitarias y ambientales básicas.
- d. Estándares de calidad sobre la producción industrial.

CÓMO ACCEDER A LA PLATAFORMA TRANSFERENCIA DIGITAL

Una vez que hayas respondido de forma segura, debes presionar el botón: **Terminar intento...**

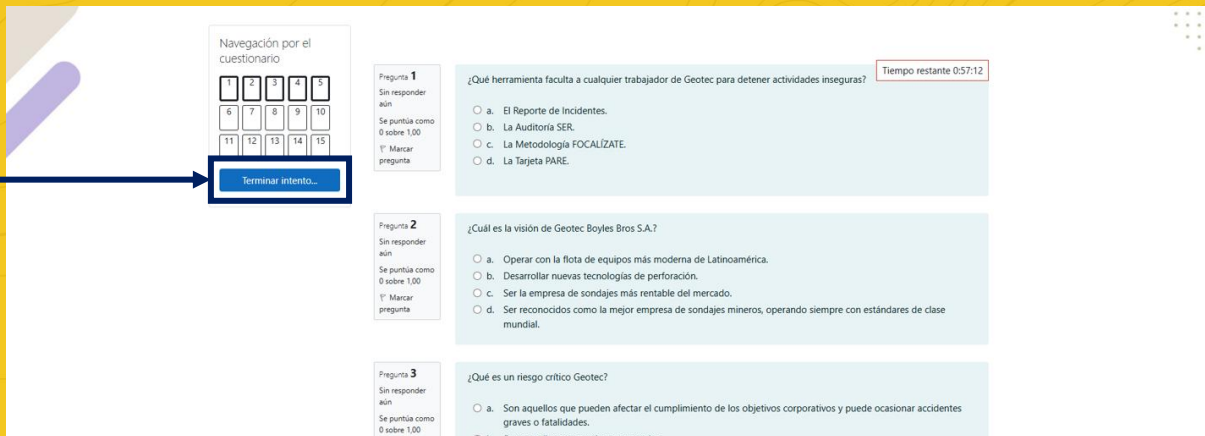

- Pregunta 1:** ¿Qué herramienta faculta a cualquier trabajador de Geotec para detener actividades inseguras? (Time remaining: 0:57:12). Options: a. El Reporte de Incidentes, b. La Auditoría SER, c. La Metodología FOCALIZATE, d. La Tarjeta PARE.
- Pregunta 2:** ¿Cuál es la visión de Geotec Boyles Bros S.A.? Options: a. Operar con la flota de equipos más moderna de Latinoamérica, b. Desarrollar nuevas tecnologías de perforación, c. Ser la empresa de sondajes más rentable del mercado, d. Ser reconocidos como la mejor empresa de sondajes mineros, operando siempre con estándares de clase mundial.
- Pregunta 3:** ¿Qué es un riesgo crítico Geotec? Options: a. Son aquellos que pueden afectar el cumplimiento de los objetivos corporativos y puede ocasionar accidentes graves o fatalidades, b. Son aquellos que no tienen control.

En este punto tienes dos opciones:

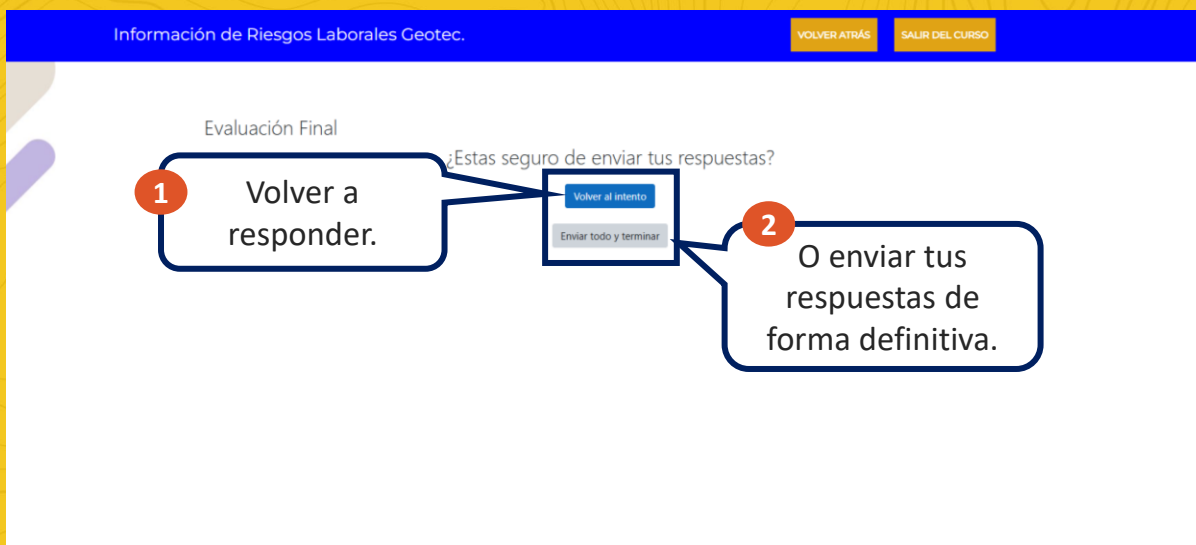

- 1** Volver a responder. (Return to attempt)
- 2** O enviar tus respuestas de forma definitiva. (Or send your answers definitively)

CÓMO ACCEDER A LA PLATAFORMA TRANSFERENCIA DIGITAL

En caso de enviar tus respuestas de forma definitiva, el sistema te pedirá que confirmes tu decisión porque después no podrás cambiar tus respuestas. Para confirmar, haz clic en el botón: **Enviar todo y terminar**.

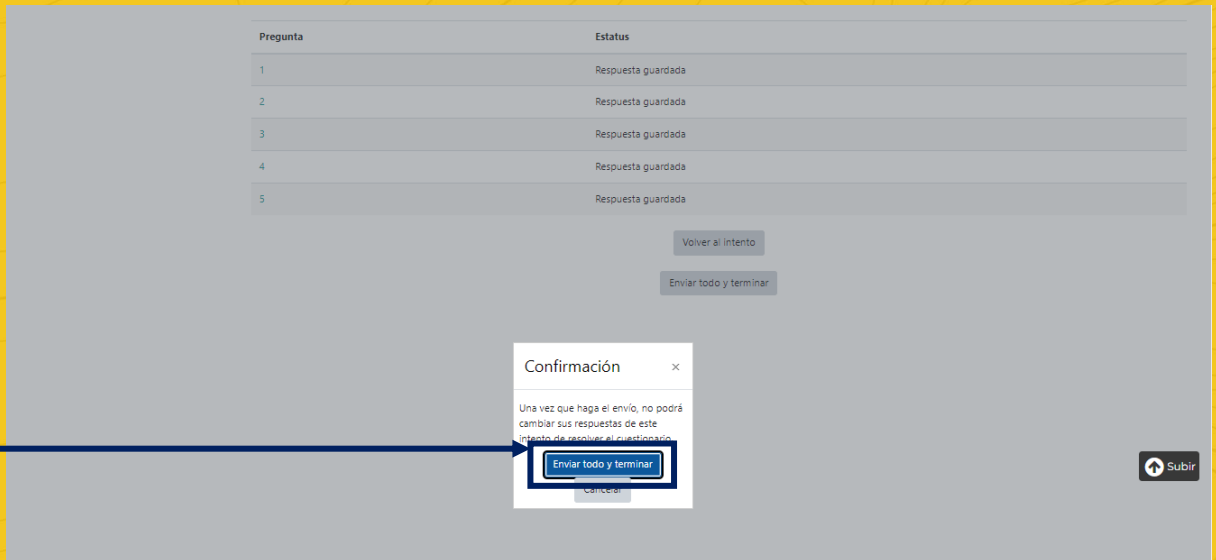

Pregunta	Estatus
1	Respuesta guardada
2	Respuesta guardada
3	Respuesta guardada
4	Respuesta guardada
5	Respuesta guardada

Volver al intento

Enviar todo y terminar

Confirmación

Una vez que haga el envío, no podrá cambiar sus respuestas de este intento de resolver el cuestionario.

Enviar todo y terminar

Cancelar

Subir

La plataforma te mostrará las respuestas correctas y las incorrectas y tu calificación:

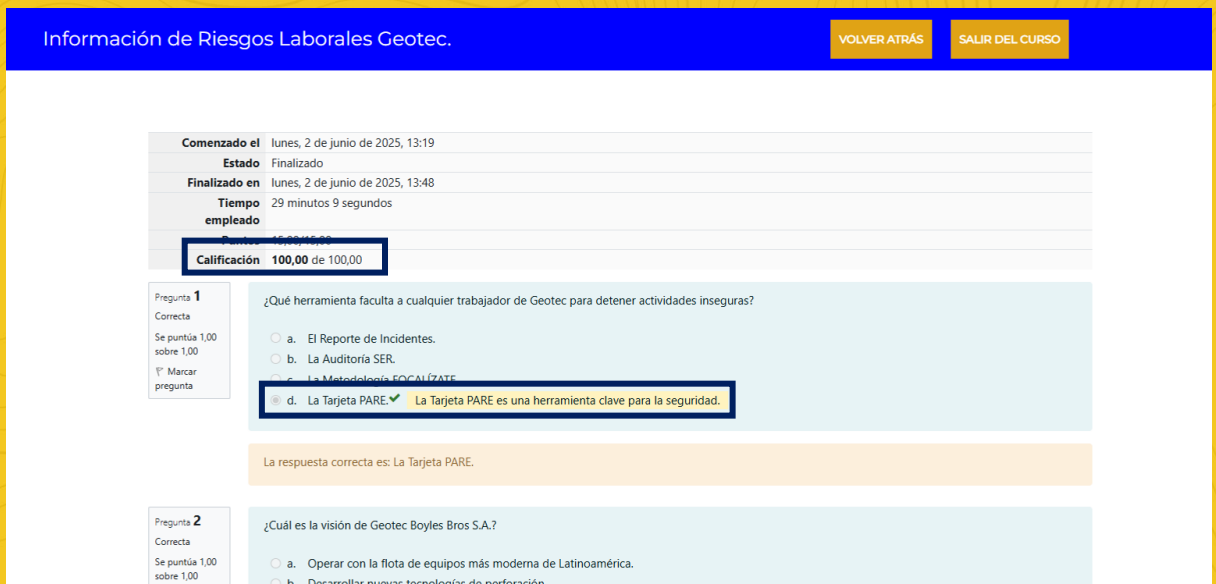

Información de Riesgos Laborales Geotec. [VOLVER ATRÁS](#) [SALIR DEL CURSO](#)

Comenzado el: lunes, 2 de junio de 2025, 13:19

Estado: Finalizado

Finalizado en: lunes, 2 de junio de 2025, 13:48

Tiempo empleado: 29 minutos 9 segundos

Puntos: 15/20 (75%)

Calificación: 100,00 de 100,00

Pregunta 1
Correcta
Se puntúa 1,00 sobre 1,00
V Marcar pregunta

¿Qué herramienta faculta a cualquier trabajador de Geotec para detener actividades inseguras?

a. El Reporte de Incidentes.

b. La Auditoría SER.

c. La Metodología FOCALIZATE.

d. La Tarjeta PARE. La Tarjeta PARE es una herramienta clave para la seguridad.

La respuesta correcta es: La Tarjeta PARE.

Pregunta 2
Correcta
Se puntúa 1,00 sobre 1,00

¿Cuál es la visión de Geotec Boyles Bros S.A.?

a. Operar con la flota de equipos más moderna de Latinoamérica.

b. Desarrollar nuevas tecnologías de perforación.

CÓMO ACCEDER A LA PLATAFORMA TRANSFERENCIA DIGITAL

Para avanzar presiona el botón: **Finalizar revisión.**

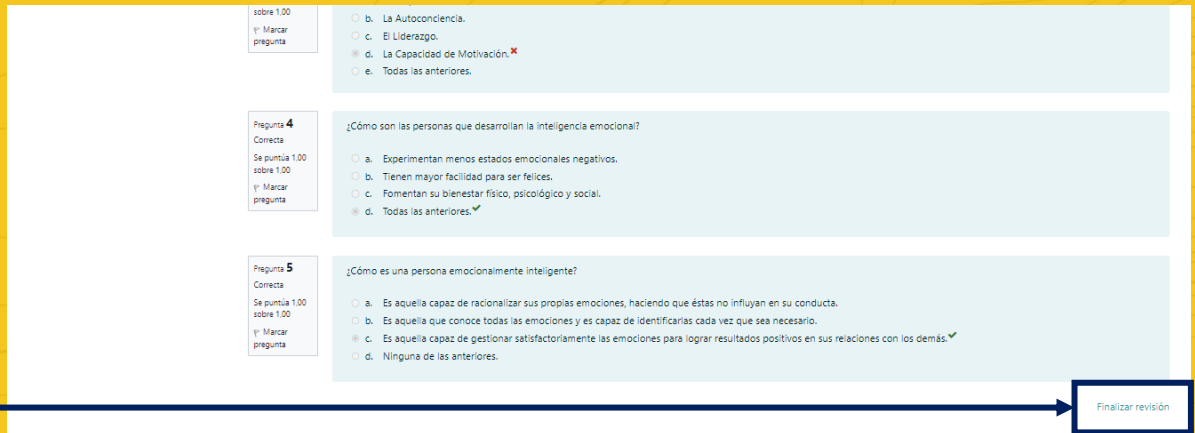

sobre 1,00
❗ Marcar pregunta

b. La Autoconciencia.
 c. El Liderazgo.
 d. La Capacidad de Motivación.*
 e. Todas las anteriores.

Pregunta 4
Correcta
Se puntúa 1,00 sobre 1,00
❗ Marcar pregunta

¿Cómo son las personas que desarrollan la inteligencia emocional?

a. Experimentan menos estados emocionales negativos.
 b. Tienen mayor facilidad para ser felices.
 c. Fomentan su bienestar físico, psicológico y social.
 d. Todas las anteriores.✓

Pregunta 5
Correcta
Se puntúa 1,00 sobre 1,00
❗ Marcar pregunta

¿Cómo es una persona emocionalmente inteligente?

a. Es aquella capaz de racionalizar sus propias emociones, haciendo que éstas no influyan en su conducta.
 b. Es aquella que conoce todas las emociones y es capaz de identificarlas cada vez que sea necesario.
 c. Es aquella capaz de gestionar satisfactoriamente las emociones para lograr resultados positivos en sus relaciones con los demás.✓
 d. Ninguna de las anteriores.

Finalizar revisión

Y después haz clic en: **Volver Atrás** para continuar.

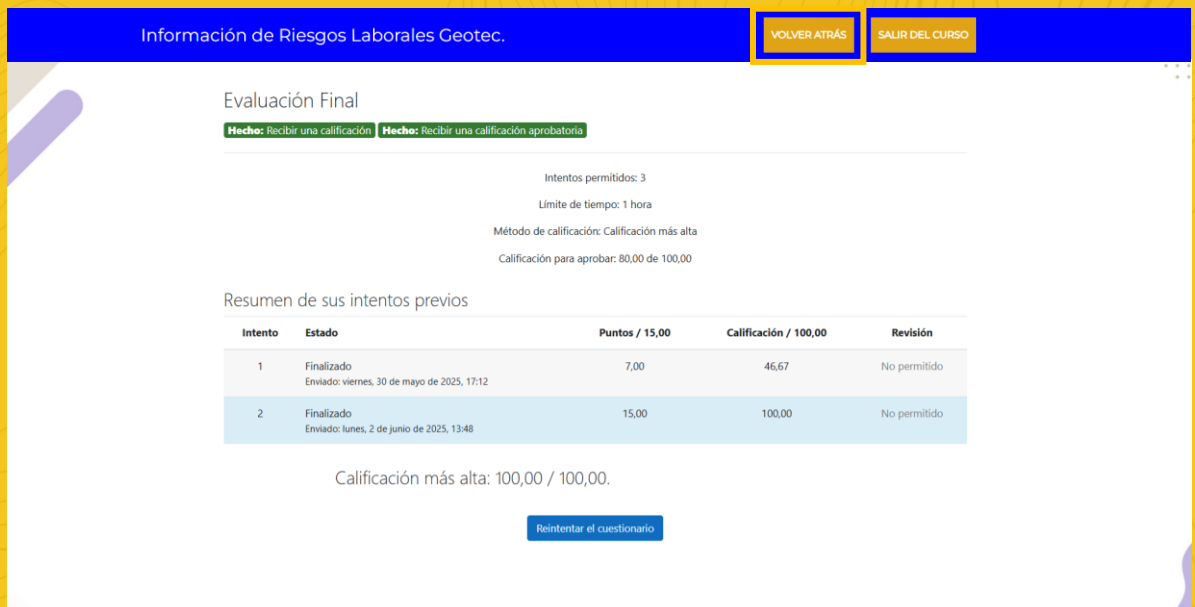

Información de Riesgos Laborales Geotec.

[VOLVER ATRÁS](#) [SALIR DEL CURSO](#)

Evaluación Final

Hecho: Recibir una calificación **Hecho:** Recibir una calificación aprobatoria

Intentos permitidos: 3
Límite de tiempo: 1 hora
Método de calificación: Calificación más alta
Calificación para aprobar: 80,00 de 100,00

Resumen de sus intentos previos

Intento	Estado	Puntos / 15,00	Calificación / 100,00	Revisión
1	Finalizado Enviado: viernes, 30 de mayo de 2025, 17:12	7,00	46,67	No permitido
2	Finalizado Enviado: lunes, 2 de junio de 2025, 13:48	15,00	100,00	No permitido

Calificación más alta: 100,00 / 100,00.

[Reintentar el cuestionario](#)

CÓMO ACCEDER A LA PLATAFORMA TRANSFERENCIA DIGITAL

En el caso de las evaluaciones finales de los cursos, el sistema te avisará que cuentas con tiempo límite para desarrollarlas y que no puedes pausarlo una vez que empieces. Así que sólo una vez que estés seguro presiona el botón: **Comenzar intento**.

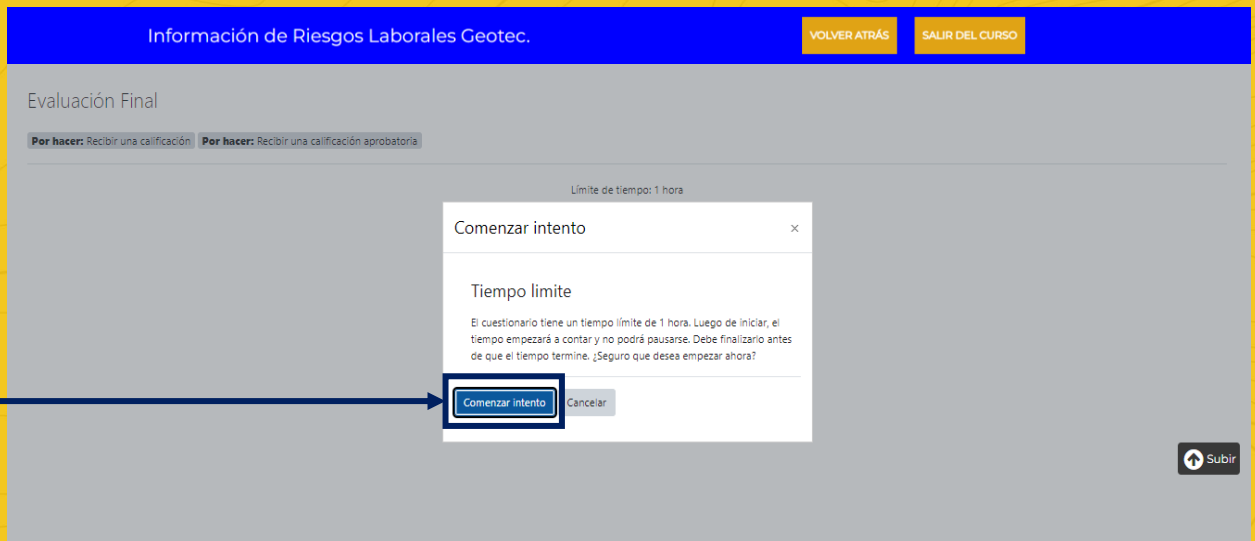

Una vez que apruebes el curso, podrás obtener tu certificado de participación, ¡No olvides descargarlo y guardarlo!, porque éste será la evidencia de que finalizaste el curso.

CÓMO ACCEDER A LA PLATAFORMA TRANSFERENCIA DIGITAL

Antes de salir, no olvides responder la Encuesta de Satisfacción, la cual nos permitirá mejorar nuestra gestión:

Información de Riesgos Laborales Geotec. VOLVER ATRÁS SALIR DEL CURSO

[Ingresar a la Encuesta de satisfacción](#)

Modo: Anónima

Encuesta de Satisfacción

¡Ayúdanos a mejorar!, danos tu opinión acerca del Campus Geotec. Con tu feedback podremos seguir avanzando y creciendo junto a ti. Te invitamos a responder la encuesta. ¡Gracias!

¿Con qué nota evaluarías los contenidos abordados en el curso?¹

1 2 3 4 5 6 7

¿Con qué nota evaluarías la profundidad otorgada a los contenidos?¹

1 2 3 4 5 6 7

¿Con qué nota evaluarías la extensión del curso?¹

1 2 3 4 5 6 7

¿Con qué nota evaluarías las actividades de aprendizaje del curso?¹

1 2 3 4 5 6 7

¿Con qué nota evaluarías el nivel de aplicación que tendrán estos contenidos en tu trabajo?¹

1 2 3 4 5 6 7

En la parrilla de cursos, el que finalizaste debería aparecer como aprobado. Te dará la opción de volver a revisarlo.

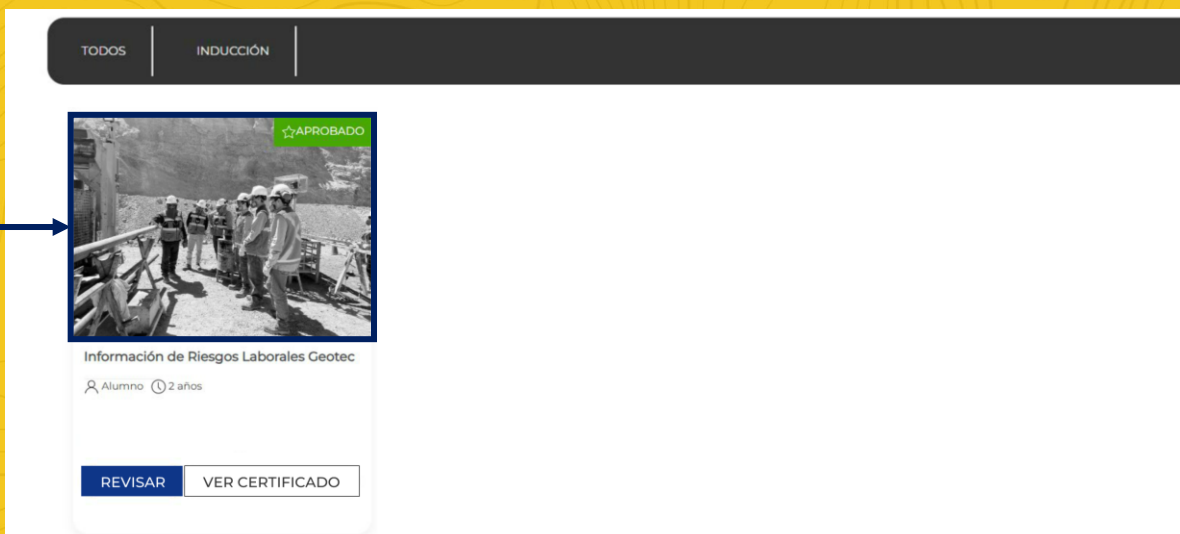

TODOS | INDUCCIÓN

APROBADO

Información de Riesgos Laborales Geotec

Alumno 2 años

REVISAR VER CERTIFICADO

CÓMO ACCEDER A LA PLATAFORMA TRANSFERENCIA DIGITAL

- En la parte superior de la página debes dirigirte a este ícono y hacer clic para cerrar tu sesión.

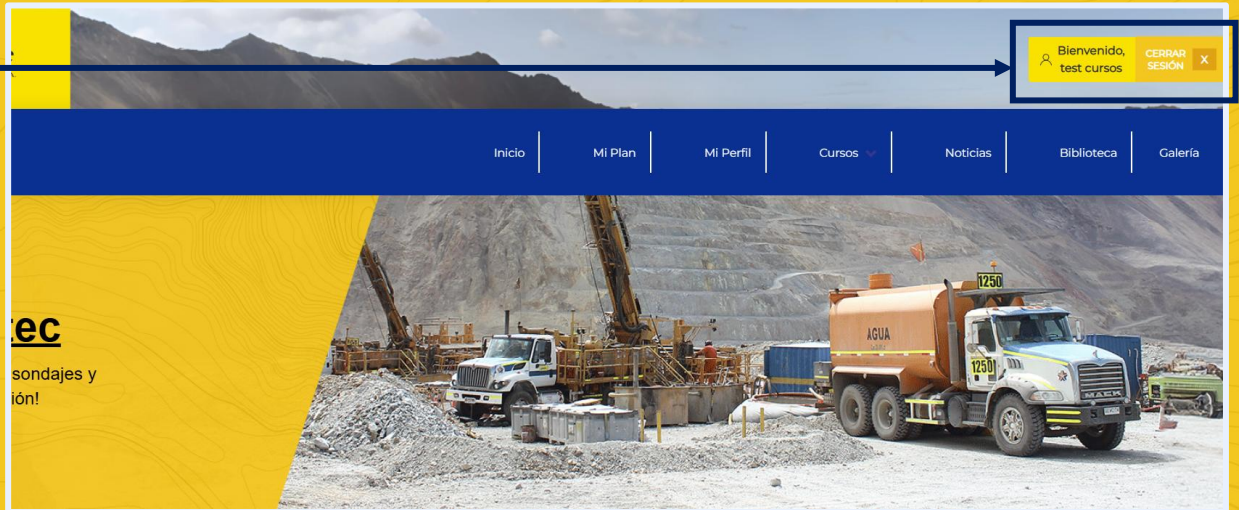

- Esperamos que te haya quedado todo claro y que puedas acceder a un mundo de aprendizaje con nosotros. En caso de dudas, puedes comunicarte con nuestra área de soporte al correo: soporte.geotec@emdstudio.cl, ¡Mucha suerte!

